

Publicado em 10 de janeiro de 2012 na categoria [Enchentes 2012](#), [Painel](#).



O nível do Rio Pirapetinga está muito acima do normal e neste momento algumas ruas do centro já estão alagadas. A cheia do Rio Paraíba do Sul alagou várias residências na localidade da pedra Furada, zona rural do município. Ontem duas equipes da Defesa Civil do município se deslocaram para a comunidade e visitaram as famílias atingidas fornecendo-lhes informações sobre como proceder em caso de emergência, pois devem imediatamente tentar entrar em contato com a Prefeitura onde

há uma equipe de prontidão.



Nesta terça-feira, o tempo segue instável em Minas Gerais em virtude da atuação da Zona de Convergência do Atlântico Sul – ZCAS sobre o Norte, Centro-Oeste e Sudeste do país.

Ainda há risco de acentuado volume de precipitação, principalmente, nas regiões do Alto São Francisco, Noroeste e Triângulo Mineiro. Em virtude da redução da nebulosidade em parte do Estado, as temperaturas diurnas voltam a subir. Na Região Metropolitana de Belo Horizonte e em grande parte do Estado, o quadro chuvoso deve diminuir ao longo da semana.

Choveu até agora na capital mineira 265,9 mm, dos 296,3 mm esperados para o mês de janeiro. Portanto, já choveu 90% da média climatológica nestes 9 dias do mês de janeiro. A região da Pampulha foi a mais que choveu até o momento, 346,8 mm.

Fonte: INMET/SIMGE.



De acordo com informações da Polícia Militar, três pessoas morreram no município de Além Paraíba em consequência das fortes chuvas que caíram na região na madrugada de segunda-feira. São elas:

- Aparecida Alves, de 32 anos, a qual teve sua casa arrastada pelas enxurradas. Corpo localizado e identificado;
- Igor Alves Moraes, de 3 anos, filho de Aparecida Alves. Arrastado pelas enxurradas. Corpo localizado e identificado;
- Indivíduo do sexo masculino, de aproximadamente 50 anos, ainda não identificado. Teve sua residência atingida por deslizamento de uma encosta. Corpo localizado e não identificado

Ainda conforme informações da Polícia Militar, está desaparecida: Roseli do Nascimento, de 45 anos, teria sido arrastada pelas enxurradas. As buscas pelo Corpo de Bombeiros prosseguem.

Assuntos Relacionados:

1. [ATENÇÃO: BR393 Interditada – Não há passagem nem para veículos pequenos!](#)
2. [Chuva castiga Além Paraíba e outras cidades da Zona da Mata](#)
3. [Ouça a entrevista do Prefeito de Além Paraíba sobre a situação do município e acompanhe a previsão de chuvas para Minas Gerais](#)
4. [ATENÇÃO MOTORISTAS: Trânsito Impedido na BR393 – Veja fotos da tragédia em Além Paraíba e região – Região está em Alerta por causa das chuvas](#)
5. [Chuva causa tragédia em Sapucaia, na divisa do Rio de Janeiro e Minas Gerais](#)

Informe Publicitário

**Pirapetinga  
Cidade Limpa**

Clique aqui  
para saber  
os horários  
de coleta de  
lixo e entulho.



Ou Disque Cidade Limpa: **3465-3100**

#### ARQUIVOS POR TAG

Alunos calçamento Carnaval construção Contrato Cultura Decreto dengue Edital Educação enchente Esporte Esportes Isaías Masiêro José Alencar José Isaías Masiêro Lei Meio Ambiente Natureza Obras Palavras do Prefeito Pedra Bonita Plantação Portaria Posse Prefeito Professores rede esgoto Rede Municipal de Ensino Rio Pirapetinga Sandra Lomba Pereira Secretaria de Educação Serviços Vice-prefeita Vice-Presidente Vilma Maia

#### PUBLICAÇÕES RECENTES

- **ATENÇÃO: BR393 Interditada – Não há passagem nem para veículos pequenos!**
- **ALERTA DA DEFESA CIVIL – Rio Pirapetinga e Rio Paraíba do Sul estão muito cheios. População deve evitar áreas de risco**
- **ATENÇÃO MOTORISTAS: Trânsito Impedido na BR393 – Veja fotos da tragédia em Além Paraíba e região – Região está em Alerta por causa das chuvas**
- Ouça a entrevista do Prefeito de Além Paraíba sobre a situação do município e acompanhe a previsão de chuvas para Minas Gerais
- Chuva castiga Além Paraíba e outras cidades da Zona da Mata
- Chuva causa tragédia em Sapucaia, na divisa do Rio de Janeiro e Minas Gerais
- Chuvas causam inundação em diversas ruas de Pirapetinga. Prefeitura preparou plano de ação para emergência.
- Prefeitura realiza mapeamento das áreas de risco de alagamento ou deslizamento por causa das chuvas
- Ibama concede Licença Prévia para construção da Usina Hidrelétrica Itaocara I em Pirapetinga, Aneel pede mais estudos

#### GALERIA DE FOTOS



Vista aérea da Praça Sant'Anna



Bairros São João e Bela Vista



Hospital



Prefeitura



Escadão



Flora



Igreja Matriz de Sant'Anna

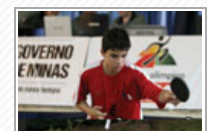

5. Chuva causa tragédia em Sapucaia, na divisa do Rio de Janeiro e Minas Gerais
6. Ibama concede Licença Prévia para construção da Usina Hidrelétrica Itaocara I em Pirapetinga, Aneel pede mais estudos para Itaocara II
7. Prefeitura realiza mapeamento das áreas de risco de alagamento ou deslizamento por causa das chuvas
8. Prefeitura realiza corte de árvores doentes que oferecem risco à população
9. Prefeitura identifica e suprime árvores doentes que colocam em risco a vida do cidadão
10. Representantes de Pirapetinga participam de todas as audiências públicas sobre a UHE Itaocara

para Itaocara II

- Secretaria de Educação inaugura sua Sala de Exposições

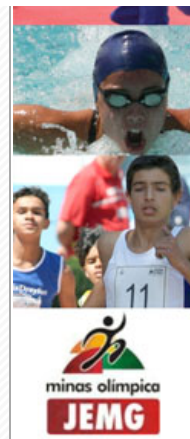

UTILIDADE PÚBLICA TRANSPARÊNCIA NOTÍCIAS LEGISLAÇÃO

